

# Visita'ns PALAU-SOLITÀ I PLEGAMANS



Ajuntament de  
**Palau-solità  
i Plegamans**



**SI VOLS SABER-NE MÉS DE LA HISTÒRIA I PATRIMONI DE LA VILA ESCANEJA AQUEST CODI QR:**

- 1** Masia Medieval de Can Falguera s.XIV i XV
- 2** Masia Can Malla s.XVIII
- 3** Masia Can Duran s.XV i XVI
- 4** Antiga Església Romànica de Sant Genís consagrada originalment al s.XII
- 5** Alzina de Can Padró
- 6** Casa Consistorial s.XVII
- 7** Teatre de la Vila
- 8** Església Parroquial de Sant Genís de Plegamans mitjans s.XX
- 9** Casa noucentista Folch i jardí Any 1922
- 10** Escoles de la Carrerada
- 11** Castell de Plegamans s.X-XI
- 12** Masia de Can Cortès s.XVI-XVII
- 13** Església Romànica Parroquial de Santa Maria de Palau-solità s.XII
- 14** Menhir de la Pedra Llarga
- 15** Ronda Verda
- 16** Comanda Templera de Santa Magdalena s.XII
- 17** Gallecs Espai d'Interès Natural
- 18** Masia de Can Maiol s.XVI-XVII
- 19** Parc de l'Hostal del Fum

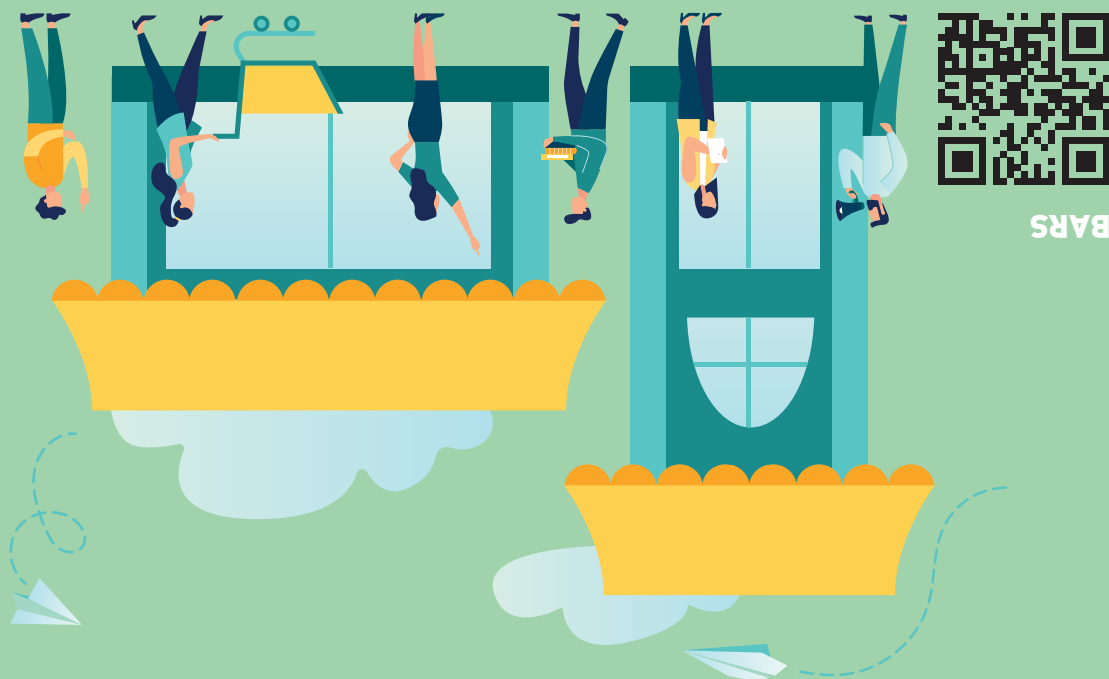

BARS



RESTAURANTS



DONEM VIDA AL COMERÇ

ESCANEA AQUESTS CODIS QR PER  
ACCEDIR A LA INFORMACIÓ DELS COMERÇOS,  
BARS I RESTAURANTS DE PALAU-SOLITÀ I PLEGAMANS.

Palau-solità i Plegamans

Visita'ns PALAU-SOLITÀ I PLEGAMANS



Ajuntament de  
**Palau-solità  
i Plegamans**

[www.palauplegamans.cat](http://www.palauplegamans.cat)

# Visita'ns PALAU-SOLITÀ I PLEGAMANS

## HISTÒRIA I PATRIMONI DE PALAU-SOLITÀ I PLEGAMANS

Palau-solità i Plegamans és un municipi que compta amb 14.892 habitants. Està situat al bell mig del Vallès, a 12km de Sabadell, a 15km de Granollers i a 25km de Barcelona. Forma part de la comarca del Vallès Occidental, i és fronterer amb el Vallès Oriental. És un poble envoltat pel típic paisatge vallesà, un mosaic de camps agrícoles, turons i boscos de clima mediterrani.

És format històricament per dos nuclis de població o dues parròquies. D'una banda, Palau-solità, i de l'altra, Plegamans. El 1939 es va imposar un canvi del nom del municipi pel de Palau de Plegamans, i no fou fins el 1999 quan es va recuperar el topònim històric de Palau-solità i Plegamans, **gràcies al moviment dels veïns i veïnes de la vila** i seguint les indicacions de l'Institut d'Estudis Catalans.

A Palau-solità i Plegamans s'han trobat restes arqueològiques del Paleolític i Neolític així com vestigis de l'Època de Bronze, dels ibers i dels grecs. De l'època romana se'n conserva el traçat de la via que travessa el municipi de nord a sud, actualment amb el nom de Camí Reial. També es conserva un tram de la Via Augusta, calçada romana que feia la ruta de la costa mediterrània d'Hispania des del Pirineu fins Cadis.

En l'Època Medieval el poble queda sota la tutela del Monestir de Sant Cugat i es va gestar a partir

de dues parròquies: Santa Maria de Palau-solità i Sant Genís de Plegamans.

Entre el 1150 i el 1160 es constitueix la Comanda Templera de Palau-solità, a la qual va pertànyer la capella de Santa Magdalena, encara dempeus però de forma parcial. Al segle XIII el rei Jaume I la posa sota la seva protecció, passant a ser la comanda templera més important del regne de Catalunya i Aragó.

Ente els elements patrimonials destaca el Castell de Plegamans, un gran casal gòtic dels segles XIV i XV. **Ramon de Plegamans** va ser el cavaller més important de la família Plegamans i el que donà major prestigi a aquest llinatge. Home d'absoluta confiança del rei Jaume I, fou nomenat procurador. Aquesta família va ser propietària del castell de Plegamans i va fundar el poble de Plegamans.

El patrimoni està format també, entre d'altres elements pel: Menhir de la Pedra Llarga, Museu-Arxiu de la Fundació Folch i Torres, Casa Folch, Escoles Velles, Capella romànica de Santa Genís de Plegamans, Capella Templera de Santa Magdalena, Església romànica de Santa Maria de Palau-solità, Església de Sant Genís de Plegamans, Casa de Cultura Masia de Can Cortès, Masia de Can Maiol, Masia de Can Malla, Masia de Can Falguera, Riera de Caldes i Ronda Verd, Parc de l'Hostal del Fum, Tren de Palau, Parc de l'Espai d'Interès Natural de Gallecs, entorn forestal i agrícola.

## TELÈFONS D'INTERÈS

### Ajuntament

T. 93 864 80 56 - Pl. de la Vila, 1

### Policia Local

T. 93 864 96 96

### Casa de Cultura Masia de Can Cortès

T. 93 864 41 77 - C. Camí Reial, 56

### Castell de Plegamans

T. 93 864 98 32

### Correus

T. 93 864 80 06

### Deixalleria Municipal i Recollida trastos

T. 93 864 37 89

C. de Sta. Margarida de Boada Vell, 16  
(davant Hostal del Fum)

### PalauAvança: Ocupació i Empresa

T. 93 864 53 16 - C. Folch i Torres, 88-90, 1r pis

### Espai Jove l'Escorxador

T. 93 864 51 18

Pg. de la Carrerada, s/n

### Gestió Tributària Diputació Barcelona

T. 93 472 91 79 - C. Josep Brunés, 11

### Indústria i comerç

T. 93 864 61 12 - C. Folch i Torres, 88-90, 1r pis

### Jutjat de Pau

T. 93 864 56 63 - Pg. de la Carrerada, 53

### Pavelló Municipal d'Esports Maria Víctor

T. 93 864 55 02 - Pg. de la Carrerada, 55

### Registre civil

T. 93 864 56 63 - Pg. de la Carrerada, 53

### Servei Local de Català (Can Cortès)

T. 93 864 41 77 - C. Camí Reial, 56

### Serveis Socials

T. 93 864 30 12 - C. de la Cooperativa, 12

### Serveis Territorials

T. 93 864 80 56 - C. Camí Reial, 149

### Ràdio Palau

T. 93 864 34 95 / 93 864 08 82 - C. Camí Reial, 144